

令和5年度 第4回太良町地域公共交通合同会議
会議資料

日時：令和6年3月19日（火）14：00～
場所：太良町役場 3階 大会議室

1 開会

2 会長挨拶

3 委嘱状交付

4 報告事項

(1) コミュニティバスの利用状況について (P3～4)

(2) タクシー利用券の交付状況及び利用状況について (P5)

5 協議事項

(1) 令和5年度 決算見込みについて (P6)

(2) 令和6年度 事業計画（案）及び予算（案）について (P7)

(3) 太良町地域公共交通計画（案）について

6 その他

7 閉会

太良町地域公共交通会議 委員名簿

(令和5年6月19日～令和7年3月31日)

	会社・団体名	役職	氏名
1		太良町長	永淵 孝幸
2	祐徳自動車(株)	常務取締役バス事業部長	山本 孝義
3	(有)馬場観光タクシー	代表取締役社長	馬場 一朗
4	(有)再耕庵タクシー	総務部長	山本 浩二
5	(一社)佐賀県バス・タクシー協会	専務理事	草野 武生
6	佐賀県杵藤土木事務所	管理第二係長	馬場 智生
7	鹿島警察署	交通課長	淵上 大介
8	九州運輸局 佐賀運輸支局	首席運輸企画専門官	古賀 陽一郎
9	(一社)グローバル交流推進機構	理事長	土井 勉
10	佐賀県 地域交流部 さが創生推進課	課長	堀岡 真也
11	太良町区長会	会長	鶴田 義廣
12	太良町老人クラブ連合会	会長	岩島 正昭
13	太良町社会福祉協議会	事務局長	新貝 雄二
14	太良町立多良中学校	校長	中島 明俊
15	太良町商工会	役員	大串 洋徳
16	太良町観光協会	副会長	川下 誠
17	太良町	副町長	毎原 哲也
18	太良町教育委員会	教育長	岡 陽子
19	太良町	総務課長	津岡 徳康
20	太良町	町民福祉課長	森川 陽子
21	太良町	建設課長	浦川 豊喜

太良町地域公共交通活性化協議会 委員名簿

(令和5年6月19日～令和7年3月31日)

	会社・団体等	役職	氏名	委員委嘱
1		太良町長	永淵 孝幸	R5. 6. 19
2	祐徳自動車(株)	取締役バス事業部長	山本 孝義	R5. 6. 19
3	(有)馬場観光タクシー	代表取締役社長	馬場 一朗	R5. 6. 19
4	(有)再耕庵タクシー	総務部長	山本 浩二	R5. 6. 19
5	(一社)佐賀県バス・タクシー協会	専務理事	草野 武生	R5. 6. 19
6	佐賀県杵藤土木事務所	管理第二係長	馬場 智生	R5. 6. 19
7	鹿島警察署	交通課長	淵上 大介	R6. 3. 19
8	(一社)グローバル交流推進機構	理事長	土井 勉	R5. 6. 19
9	佐賀県 地域交流部 さが創生推進課	課長	堀岡 真也	R5. 6. 19
10	太良町区長会	会長	鶴田 義廣	R5. 6. 19
11	太良町老人クラブ連合会	会長	岩島 正昭	R5. 6. 19
12	太良町社会福祉協議会	事務局長	新貝 雄二	R5. 6. 19
13	太良町立多良中学校	校長	中島 明俊	R5. 6. 19
14	太良町商工会	役員	大串 洋徳	R5. 6. 19
15	太良町観光協会	副会長	川下 誠	R5. 6. 19
16	太良町	副町長	毎原 哲也	R5. 6. 19
17	太良町教育委員会	教育長	岡 陽子	R5. 12. 24
18	太良町	総務課長	津岡 徳康	R5. 6. 19
19	太良町	町民福祉課長	森川 陽子	R5. 6. 19
20	太良町	建設課長	浦川 豊喜	R5. 6. 19
オブザーバー	九州運輸局 佐賀運輸支局	首席運輸企画専門官	牟田 嘉伊座	R5. 6. 19

報告事項（１）コミュニティバスの利用状況について

・令和４年度 太良町コミュニティバスの利用状況（R4年4月～R5年3月）

地区	運行ルート	利用者数 (乗車人数)	運行回数		利用実績	
			運行 日数	運行 便数	1日あたり 乗車人数	1便あたり 乗車人数
多良地区	伊福・片峰線	1,494	147	588	10.1	2.5
	中山線	1,245	147	588	8.4	2.1
	端月・川北線	1,391	147	588	9.4	2.3
	中尾線	1,844	147	588	12.5	3.1
大浦地区	広谷・多良線	549	95	190	5.7	2.8
	広谷線	61	95	380	0.6	0.1
	道越・多良線	597	95	190	6.2	3.1
	道越巡回線	177	95	380	1.8	0.4
	今里・多良線	239	98	196	2.4	1.2
	今里線	77	98	392	0.7	0.1
	大浦駅・役場線	128	145	145	0.8	0.8
合計		7,802				
(月平均)		(650)				

・令和５年度 太良町コミュニティバスの利用状況（R5年4月～R6年2月）

地区	運行ルート	利用者数 (乗車人数)	運行回数		利用実績	
			運行 日数	運行 便数	1日あたり 乗車人数	1便あたり 乗車人数
多良地区	伊福・片峰線	1,459	127	508	11.4	2.8
	中山線	1,019	127	508	8.0	2.0
	端月・川北線	1,102	127	508	8.6	2.1
	中尾線	1,716	127	508	13.5	3.3
大浦地区	広谷・多良線	791	88	176	8.9	4.4
	広谷線	32	88	352	0.3	0.0
	道越・多良線	514	92	184	5.5	2.7
	道越巡回線	169	92	368	1.8	0.4
	今里・多良線	402	91	182	4.4	2.2
	今里線	123	91	364	1.3	0.3
	大浦駅・役場線	81	134	134	0.6	0.6
合計		7,408				
(月平均)		(673)				

太良町コミュニティバスの利用者数の推移 (R2年10月～R6年2月)

地区	利用者数(乗車人数)																								計																		
	令和2年度						令和3年度						令和4年度						令和5年度																								
	R2年 10月	R2年 11月	R2年 12月	R3年 1月	R3年 2月	R3年 3月	R4年 4月	R4年 5月	R4年 6月	R4年 7月	R4年 8月	R4年 9月	R4年 10月	R4年 11月	R4年 12月	R5年 1月	R5年 2月	R5年 3月	R5年 4月	R5年 5月	R5年 6月	R5年 7月	R5年 8月	R5年 9月		R5年 10月	R5年 11月	R5年 12月	R6年 1月	R6年 2月	R6年 3月												
伊勢・片岡線	143	122	140	92	124	145	144	145	180	170	100	161	159	139	145	136	104	114	135	121	125	122	89	142	154	145	60	110	166	123	125	138	122	130	139	168	141	148	98	127	0	3,957	
中山線	111	85	78	56	61	72	90	69	78	81	42	78	105	90	113	94	76	93	95	77	103	91	105	117	107	118	88	60	132	152	94	101	114	80	67	96	99	88	82	83	105	0	2,707
郷月・川北線	82	118	138	119	147	163	136	119	136	120	102	137	154	140	152	140	154	135	133	128	123	123	98	103	119	123	91	65	120	159	111	103	113	98	97	97	110	97	82	100	92	0	3,814
中野線	185	151	154	117	125	137	145	129	176	128	73	162	179	145	169	130	116	157	168	146	194	181	169	159	160	173	145	61	122	166	142	134	172	141	125	222	193	166	150	127	144	0	4,425
広谷・多良線	39	31	29	23	23	23	23	23	35	32	19	39	43	37	35	43	54	57	48	34	55	46	34	83	52	39	38	14	56	70	58	62	86	46	74	76	77	69	59	77	108	0	1,222
広谷線	13	4	17	4	1	2	1	6	4	0	4	5	0	0	0	0	0	3	2	12	2	12	5	5	5	4	2	6	4	11	3	8	8	5	1	2	1	0	2	0	2	0	125
遊覧・多良線	65	40	52	37	33	74	82	38	53	32	32	54	63	56	33	38	42	49	55	53	54	53	56	69	55	42	51	25	31	53	52	55	65	34	40	41	60	39	41	28	59	0	1,468
遊覧・巡線	10	15	14	8	3	3	13	10	13	12	18	22	16	11	21	8	19	21	24	8	8	20	8	14	14	14	24	20	10	13	17	18	7	9	16	12	20	15	18	20	17	0	414
今里・多良線	35	23	23	10	17	23	33	11	20	12	8	25	24	21	21	15	16	22	16	11	13	16	29	9	21	28	21	25	26	24	30	33	38	25	34	27	45	45	40	38	45	0	998
今里線	10	1	6	3	4	4	4	7	6	5	1	5	7	11	9	8	6	6	2	2	3	3	3	8	10	9	10	9	8	10	10	12	13	10	14	12	9	12	10	11	10	0	180
大洲駅・投資線	--	--	--	--	--	--	28	8	31	21	5	9	22	22	20	12	17	14	21	7	10	12	9	8	18	11	11	10	8	3	10	1	5	9	6	2	2	7	18	14	7	0	338
月 彙 の 計	703	590	652	489	539	701	718	578	732	613	404	697	772	673	718	614	604	671	700	589	700	678	638	644	703	715	626	355	627	627	550	652	762	579	604	726	784	689	649	597	716	0	19,248
半 期 彙 の 計	3,854						4,052						3,949						3,863						3,873						3,435												
年 度 ご と の 計	7,792												7,802												7,408																		

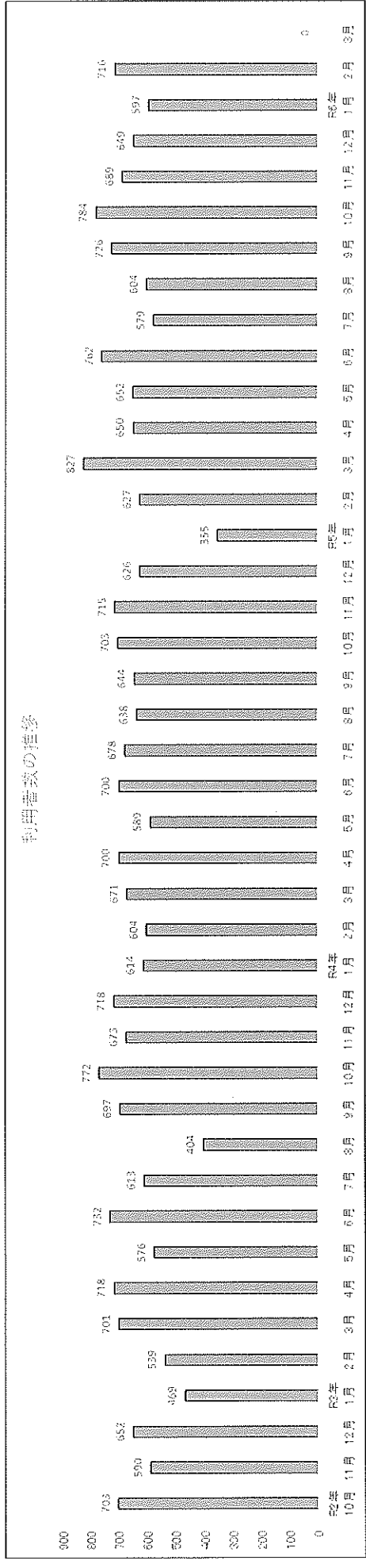

報告事項（２） タクシー利用券の交付状況及び利用状況について

交付状況及び利用状況		令和元年度	令和2年度	令和3年度	令和4年度	令和5年度 (2月末現在)
交付 状況	①交付者数	245人	310人	123人	129人	150人
	②交付枚数	5,428枚	13,840枚	6,444枚	6,431枚	7,221枚
利用 状況	③利用枚数	2,039枚	7,094枚	3,662枚	4,024枚	3,892枚
	④利用率 (③÷②)	37.6%	51.3%	56.8%	62.6%	53.9%
	利用者数 (延べ)	615人	1,495人	608人	666人	645人
	⑤利用者数 (実員)	178人	254人	114人	117人	130人
	⑥利用率 (⑤÷①)	72.7%	81.9%	92.7%	90.7%	86.7%

対象者の要件		令和元年度	令和2年度	令和3年度	令和4年度	令和5年度
要 件 等	本人の状況 (65才以上)	運転免許証の交付を受けていない方				
		運転免許証を自主返納し、 運転経歴証明書の交付を 受けた方	運転免許証を自主返納した方			
		運転免許証の交付を受けて いるが病気等で車の運転が できない方	-			
		-	一人でコミュニティバスに乗降することが 困難な方			
	世帯の状況	世帯に自動車を運転できる 人がいない		-		
	居住地の状況	-		コミュニティバスが運行していない地区に 居住		
		-		80才以上でコミュニティバスのバス停、 又はフリー乗降区間から概ね500m以上 離れた場所に居住		
福祉タクシー券助成対象者	対象外		対象			
利用可能枚数 (1回の乗車)	2枚まで		4枚まで			
交付 枚数	1人1年度につき 〔年度途中での申請について は月割りで交付。〕	48枚		48枚 (※)		

※コミュニティバスが運行していない地区に居住する方については、当該地区の公民館等から
役場本庁又は役場大浦支所までの距離に応じて別途加算

運転免許証返納時の支援		令和元年度	令和2年度	令和3年度	令和4年度	令和5年度
要 件 等	65才以上				令和4年10月1日以降に初めて 運転免許証を返納	
	福祉タクシー券助成対象者	-			対象	
	利用可能枚数 (1回の乗車)	-			4枚まで	
交付 枚数	1回限り				タクシー利用券 48枚 または コミュニティバス回数乗車券 120枚	

協議事項（1）令和5年度 決算見込み

収入

款	項	目	予算額	決算見込額	差引	説明
負担金	負担金	負担金	6,500,000	6,500,000	0	太良町負担金
国庫支出金	国庫補助金	国庫補助金	1,812,000	1,812,500	500	
繰越金	繰越金	繰越金	468,332	468,332	0	
諸収入	雑入	雑入	668	44	△ 624	預金利息
計			8,781,000	8,780,876	△ 124	

支出

款	項	目	予算額	決算見込額	差引	説明
総務費	総務費	会議費	360,000	120,800	△ 239,200	
		報酬	160,000	84,000	△ 76,000	委員報酬
		旅費	200,000	36,800	△ 163,200	委員旅費
事業費	事業推進費		8,075,000	7,580,276	△ 494,724	
		事業費	100,000	12,276	△ 87,724	
		需用費	30,000	10,736	△ 19,264	事務用品
		印刷製本費	50,000	0	△ 50,000	
		役務費	20,000	1,540	△ 18,460	振込手数料
		調査研究費	7,975,000	7,568,000	△ 407,000	太良町地域公共交通事業 計画支援業務委託
	委託料	7,975,000	7,568,000	△ 407,000		
予備費	予備費	予備費	346,000	9,390	△ 336,610	お茶代
計			8,781,000	7,710,466	△ 1,070,534	

収入 8,780,876円 - 支出 7,710,466円 = 1,070,410円(次年度に繰越)

協議事項（２）令和６年度 事業計画（案）及び予算（案）について

①令和６年度 事業計画（案）

コミュニティバスの運行

事業期間 : 令和６年４月１日～令和７年３月３１日

運行路線 : １１路線

運行事業者 : 有限会社 再耕庵タクシー

■太良町地域公共交通計画に沿って事業を行っていく。

②令和６年度 予算（案）

収入

款	項	目	前年度予算額	本年度予算額	差引	説明
負担金	負担金	負担金	6,500,000	1,200,000	△ 5,300,000	太良町負担金
国庫支出金	国庫補助金	国庫補助金	1,812,000	0	△ 1,812,000	
繰越金	繰越金	繰越金	468,332	1,070,410	602,078	
諸収入	雑入	雑入	668	590	△ 78	
計			8,781,000	2,271,000	△ 6,510,000	

支出

款	項	目	前年度予算額	本年度予算額	差引	説明
総務費	総務費	会議費	360,000	270,000	△ 90,000	
		報酬	160,000	120,000	△ 40,000	委員報酬
		旅費	200,000	150,000	△ 50,000	委員旅費
事業費	事業推進費		8,075,000	1,827,000	△ 6,248,000	
		事業費	100,000	100,000	0	
		消耗品費	30,000	30,000	0	事務用品等
		印刷製本費	50,000	50,000	0	公共交通チラシ等作成
		役務費	20,000	20,000	0	通信運搬費等
		調査研究費	7,975,000	1,727,000	△ 6,248,000	太良町地域公共交通事業計画支援業務委託
	委託料	7,975,000	1,727,000	△ 6,248,000		
予備費	予備費	予備費	346,000	174,000	△ 172,000	
計			8,781,000	2,271,000	△ 6,510,000	